

Krok 1

Zleć badanie na:

<https://warsawgenomics.pl/sars>

Bez zlecenia nie możemy wykonać badania!

Krok 2

Wydrukuj zgodę na badanie. Podpisz.

Bez podpisanej zgody nie możemy wykonać badania!

Krok 3

WAŻNE: opisz wymazówkę (na naklejce): Imię, nazwisko, PESEL

Pobierz wymaz z tylnej ściany gardła zgodnie z instrukcją na drugiej stronie.

Wymazówkę wraz z podpisaną zgodą na badanie włóż do koperty i dostarcz do:

Warsaw Genomics

Laboratorium Analiz Genetycznych

ul. Pasteura 5A

02-089 Warszawa

WAŻNE! Materiał należy dostarczyć do Warsaw Genomics w czasie 24 godzin od pobrania. Przy wejściu głównym do budynku stoi pojemnik oznakowany Warsaw Genomics. Prosimy o wrzucanie kopert z wymazówkami do pojemnika.

Pracujemy 24 godziny/7 dni w tygodniu.

W razie pytań skontaktuj się z nami –
zadzwoń: [+48 666 859 946](tel:+48666859946)

**INSTRUKCJA POBRANIA WYMAZU W KIERUNKU INFЕКCJI KORONAWIRUSEM
SARS-COV-2 (COVID-19) ORAZ PRZESYŁKI MATERIAŁU**

Materiał należy dostarczyć do Warsaw Genomics w czasie 24 godzin od pobrania. Pracujemy 24 godziny/7 dni w tygodniu.

1. Pobranie wymazu

Opisz wymazówkę: Imię, nazwisko, PESEL

Użyj wymazówkę zgodnie z instrukcją. Tylko dobrze oddany materiał nadaje się do badania.

Pobranie wymazu z tylnej ściany gardła

1. Wyjmij wymazówkę z plastikowej probówki – uważaj, dotykaj tylko końcówkę patyczka!
2. Wprowadź wymazówkę daleko za języczek podniebienny, aż dotknie tylnej ściany gardła.
3. Obróć wymazówkę kilka razy i potrzyj nią powierzchnię gardła.
4. Wyjmij wymazówkę z ust nie dotykając końcówką wymazówki języka, migdałków ani policzków.
5. Włóż wymazówkę z powrotem do plastikowej probówki i szczelnie ją zamknij.

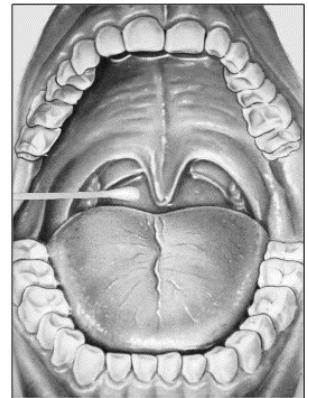

2. Odesłanie wymazówki

KROK 1: Włóż do koperty zwrotnej:

- Wypełnioną i podpisaną zgodę na badanie. Bez zgody nie możemy rozpocząć badania.
- Wymazówkę z pobranym materiałem.

KROK 2: Kopertę zaklej tak, aby nie rozkleiła się w transporcie.

KROK 3: Pobrane wymazy muszą zostać **dostarczone w czasie 24 godzin** pod adres:

Warsaw Genomics | Laboratorium Analiz Genetycznych
ul. Pasteura 5a
02-093 Warszawa

Przy wejściu głównym do budynku stoi pojemnik oznakowany Warsaw Genomics. Prosimy o wrzucanie kopert z wymazówkami do pojemnika.

3. Wynik badania

Wynik badania będzie dostępny drogą elektroniczną, przekazany na podany w zleceniu adres e-mail

- tego samego dnia dla próbek dostarczonych do laboratorium do godziny 9.00 od poniedziałku do niedzieli
- następnego dnia dla próbek dostarczonych od poniedziałku do niedzieli po godz. 9.00.